Череповецкая городская Дума

ОТЧЁТ
о деятельности депутата Череповецкой городской Думы Андреевой Оксаны Рудольфовны по итогам 2022 года

Андреева Оксана Рудольфовна осуществляет депутатскую деятельность
с сентября 2022 года без отрыва от основной деятельности.
И представляет интересы жителей 18 избирательного округа.
18 округ - это 52 многоквартирных дома,
3 детских сада, 1 школа, 2 учреждения дополнительного образования.
Более 8 000 избирателей.

Состав округа № 18

- ул. К.Беляева № 32, 39, 41, 53, 53А, 53Б, 67
- ул. Краснодонцев № 39, 39А, 41,43, 47,49,51, 84, 86, 88, 92, 92А, 94, 96, 98, 104, 106, 108, 110, 112, 114
- ул. Олимпийская № 36, 38, 40,42, 53, 55, 57, 57А, 57Б, 61, 63, 63А, 67
- ул. Юбилейная № 48, 50, 52, 54, 56, 58, 60, 62, 64, 66, 68

Участие в работе городской Думы

Приняла участие

в 7 заседаниях Череповецкой городской Думы

в 3 заседаниях постоянной комиссии по бюджету и экономической политике.

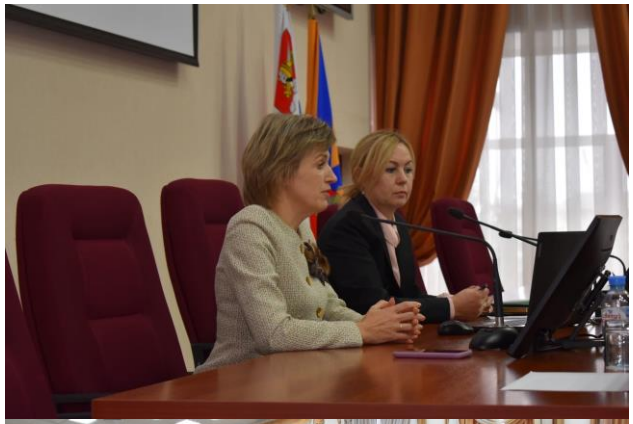

Работа с обращениями граждан

За период сентябрь-декабрь 2022:

- проведены 4 депутатских приёма
  обратились 16 граждан
  37 вопросов было взято в работу

- 65% обращений на тему ЖКХ;
  9% – здравоохранение;
  9% – транспортное сообщение;
  17 % - содержание образовательных учреждений

- 85% вопросов решено,
  15% вопросов находится в проработке

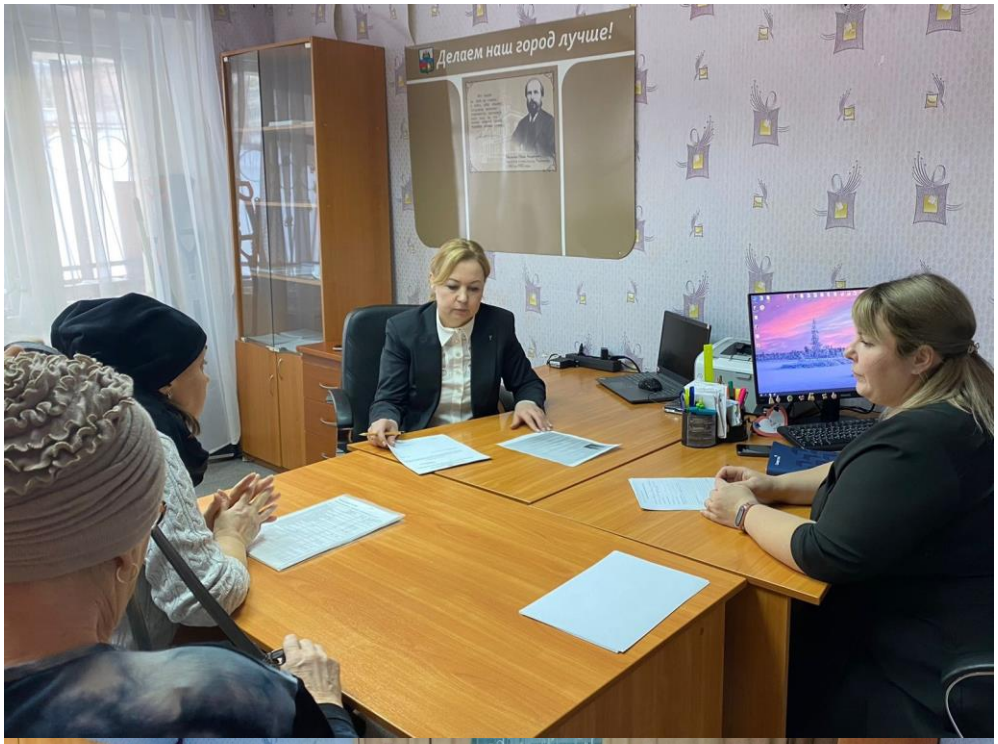

РЕМОНТ И СТРОИТЕЛЬСТВО ТРОТУАРОВ

Сделано 6 тротуаров

- вдоль ул. Олимпийской, № 39-63, включая дома № 53, 53А, 63А;
- от дома №100 по ул. Краснодонцев до пересечения с ул. Юбилейной;
- вдоль дома № 62 по ул. Юбилейной;
- от дома № 67 по ул. К. Беляева к школе № 2;
- Вдоль дома №88 по улице Краснодонцев
- вдоль дома №106, 104 по улице Краснодонцев

В работе

- Вдоль дома №51 по улице Краснодонцев

ДОРОЖНАЯ ИНФРАСТРУКТУРА

Сделано

Ремонт улицы Краснодонцев от кольца на ул.Юбилейная до ул.Олимпийская

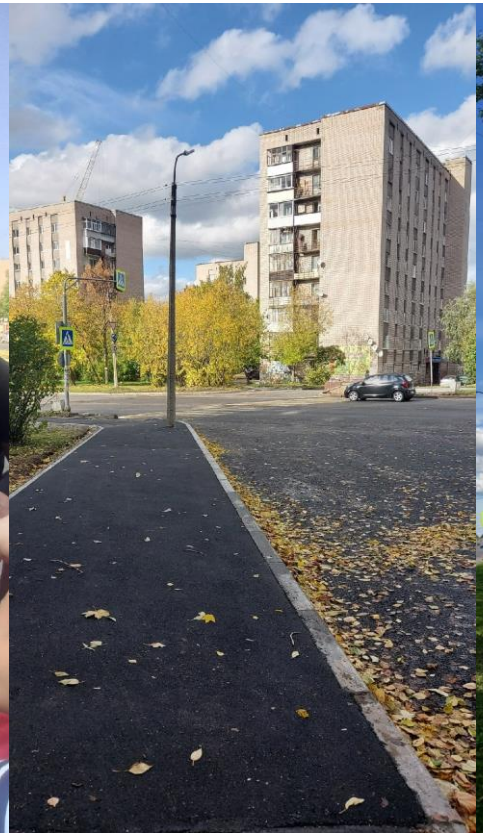

6 тротуаров

ДОРОЖНАЯ ИНФРАСТРУКТУРА

Сделано

Светофор на перекрёстке Ул.К. Беляева и ул. Юбилейная

Остановка «Котельная»

Цифровое табло на остановке «Котельная»

КОРРЕКТИРОВКА АВТОБУСНОГО МАРШРУТА №9

1456 АВТОКОЛОННА

Расписание движения автобусного маршрута №9 в будни со 2 марта 2023

Макаринская роща	112 микрорайон
06:40 - с ост. "ул. Архангельская"	06:59 / 07:09А / 07:14 / 07:23Э
06:57 / 07:12 / 07:27 / 07:42	07:29 / 07:34Э / 07:44 / 07:59
07:57 / 08:12 / 08:27 / 08:42	08:14 / 08:29 / 08: 44 / 08:59
08:57 / 09:12 / 09:27 / 09:42	09:14 / 09:29 / 09:44 / 09:59
09:57 / 10:12 / 10:27 / 10:42	10:14 / 10:29 / 10:44 / 10:59
10:57 / 11:17 / 11:37 / 11:57	11:14 / 11:29 / 11:44 / 12:04
13:12 / 12:37 / 12:57 / 13:12	12:24 / 12:44 / 13:04 / 13:24
13:27 / 13:42 / 13:57 / 14:12	13:44 / 14:00 / 15:00 / 15:15
14:27 / 14:42 / 14:57 / 15:12	15:20 / 15:30 / 15:45 / 16:00
15:27 / 15:42 / 15: 57 / 16:12	16:15 / 16:30 / 16:45 / 17:00
16: 27 / 16:42 / 16:57 / 17:12	17:15 / 17:30 / 17:45 / 18:00
17:27 / 17:42 / 17:57 / 18:12	18:15 / 18:30 / 18:45 / 19:00
18:27 / 18:42 / 18:57 / 19:17	19:15 / 19:30 / 19:45 / 20:05
19:37 / 19:57 / 20:17 / 20:42	20:25 / 20:45 / 21:05 / *21:30 (до ост. "ул. Архангельская")*

Телефон:
(8202) 26-18-44

Адрес:
г. Череповец, ул. Боршодская, 12

Присоединяйтесь!

www.avto1456.ru
vk.com/ak_1456

ОСВЕЩЕНИЕ

Сделано

- Аллея от улицы Краснодонцев до улицы К. Беляева
- Аллея от улицы Краснодонцев до улицы К. Беляева
- Свет на здании женской консультации
- Линия освещение вдоль дома №112 по улице Краснодонцев (в работе)

СОЦИАЛЬНЫЕ ОБЪЕКТЫ

Сделано

Школа №2 имени Василия Васильевича Окунева:

- выполнены работы по ремонту и оборудованию пищеблока
- крыши
- теплового пункта
- произведена заделка стыковых швов
- заменены окна
- благоустроена территория около центрального входа: установлены скамейки со спинками
- Покрашены футбольные ворота, натянуты сетки

НОВАЯ ВЕРАНДА В ДЕТСКОМ САДУ №109

Сделано

СОЦИАЛЬНЫЕ ОБЪЕКТЫ

Сделано

Детский сад №23 «Непоседы»: работы по замене светильников. Новая скамья. Подготовлена проектно-сметная документация на ремонт крыши, систем пожарной сигнализации

Детский сад 129 «Дружная семейка»: работы по ремонту системы горячего водоснабжения. Новая скамья. В 2023 году будет оборудована спортивная детская площадка

Детский сад 109 «Кузнечик»: работы по оборудованию запасного эвакуационного выхода – установлена калитка. Новая скамья. В сентябре будет установлена новая веранда

КАРЬЕРНЫЙ СТАРТАП – ПРОФОРИЕНТАЦИОННЫЙ СЕТЕВОЙ ПРОЕКТ ШКОЛЫ №2 ИМЕНИ В.В. ОКУНЕВА, ЛЕСОМЕХАНИЧЕСКОГО ТЕХНИКУМА, АГЕНТСТВА ГОРОДСКОГО РАЗВИТИЯ

Сделано

- **Центр детского творчества и методического обеспечения «Романтик»:** выполнены работы по ремонту крыльца и фасада

Сделано

ЗАМЕНА ОКОН В БИБЛИОТЕКЕ №15

Сделано

Обновлена «Летопись памяти» на фасаде Краснодонцев 106

Арт-пространство у школы №2 имени Василия Окунева

Портрет участника Великой Отечественной войны, выпускника школы №2 Окунева В.В.

Встречи с жителями округа

- **Встречи с жителями округа по вопросам благоустройства придомовых территорий:**
  - **Краснодонцев, 108, 106, 104**
  - **Юбилейная, 48**
  - **Юбилейная, 50,**
  - **Краснодонцев, 51, 49**

- **Выездные совещания со специалистами ДЖКХ на территории муниципальных земель и дворов:**
  - **Сквер на Юбилейной,**
  - **Аллея вдоль Краснодонцев, 90**

Работа в округе, взаимодействие с управой, ТОС

Конференции ТОС

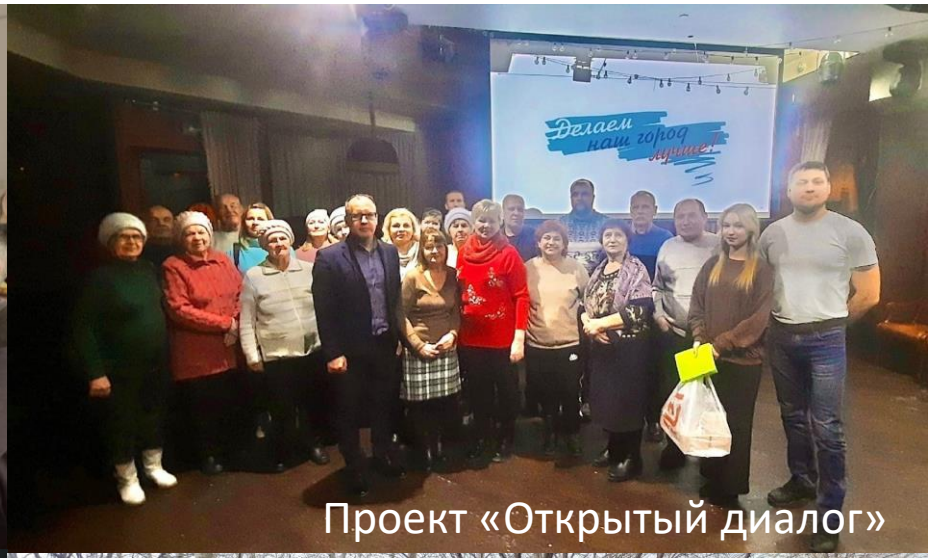

Проект «Открытый диалог»

Совместные мероприятия – Новый год в 18 округе

Субботники

Взаимодействие с местным отделением партии «Единая Россия»

Проект «Елка желаний»
Проект «Мы вместе»
Проект «Формирование комфортной городской среды»
Проект «Предпринимательство»
Проект «Выбирай своё»

Освещение деятельности депутата в средствах массовой информации и в социальных сетях

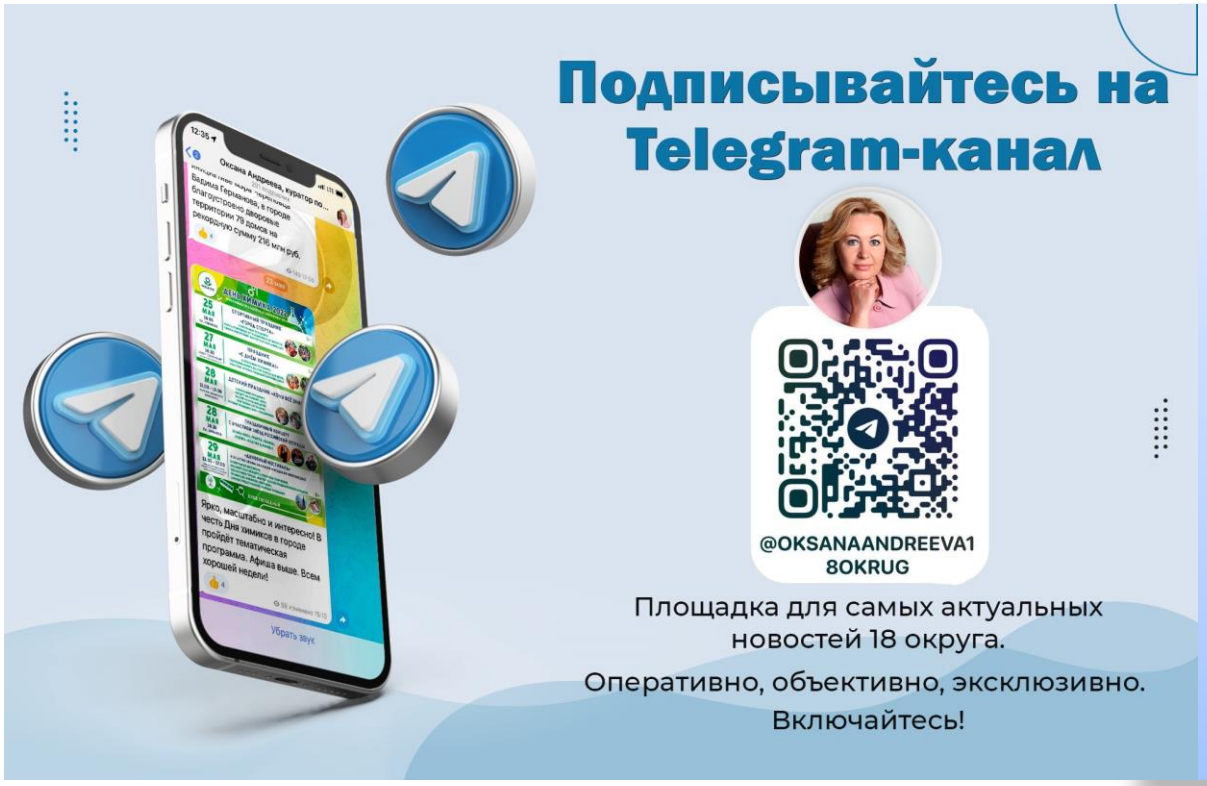

О деятельности депутата можно узнать из социальной сети:

Личная страница ВКонтакте
8015 подписчиков
https://vk.com/andreevaoksanaru

Страница Вконтакте ТОС/управа
https://vk.com/tos25_che

На сайте Череповецкой городской думы:
https://cherinfo.ru/

Телеграм-канал

Череповецкая городская Дума