

ОПИСАНИЕ МЕСТОПОЛОЖЕНИЯ ГРАНИЦ**Зона публичного сервитута в целях размещения линейного объекта "Газопровод межпоселковый (закольцовка) системы газоснабжения Зашекснинского района г.Череповца Вологодской области"**

(наименование объекта, местоположение границ которого описано, далее – объект)

Сведения об объекте

№ п/п	Характеристики объекта	Описание характеристик
1	2	3
1.	Местоположение объекта	Вологодская область, г Череповец
2.	Площадь объекта ± величина погрешности определения площади (P ± ΔP)	194790 м ² ± 154 м ²
3.	Иные характеристики объекта	Публичный сервитут. Цель установления публичного сервитута - размещение линейного объекта "Газопровод межпоселковый (закольцовка) системы газоснабжения Зашекснинского района г.Череповца Вологодской области"

ОПИСАНИЕ МЕСТОПОЛОЖЕНИЯ ГРАНИЦ

Зона публичного сервитута в целях размещения линейного объекта "Газопровод межпоселковый (закольцовка) системы газоснабжения Зашекснинского района г.Череповца Вологодской области"

(наименование объекта, местоположение границ которого описано, далее – объект)

Сведения о местоположении границ объекта**1. Система координат** МСК-35 зона 2**2. Сведения о характерных точках границ объекта**

Обозначение характерных точек границ	Координаты, м		Метод определения координат характерной точки	Средняя квадратическая погрешность положения характерной точки (M_t), м	Описание обозначения точки на местности (при наличии)
	X	Y			
1	2	3	4	5	6
1	340564,73	2219909,34	аналитический	0,10	–
2	340579,35	2219913,27	аналитический	0,10	–
3	340560,15	2219972,04	аналитический	0,10	–
4	340499,14	2219960,70	аналитический	0,10	–
5	340496,27	2219976,77	аналитический	0,10	–
6	340452,99	2219968,20	аналитический	0,10	–
7	340455,89	2219953,54	аналитический	0,10	–
8	340158,34	2219945,97	аналитический	0,10	–
9	340033,42	2219972,49	аналитический	0,10	–
10	340014,94	2220000,92	аналитический	0,10	–
11	339953,32	2219960,88	аналитический	0,10	–
12	339936,97	2219986,04	аналитический	0,10	–
13	339203,88	2219509,66	аналитический	0,10	–
14	339153,43	2219428,80	аналитический	0,10	–
15	339032,15	2219349,99	аналитический	0,10	–
16	338718,13	2219264,50	аналитический	0,10	–
17	337335,66	2218744,21	аналитический	0,10	–
18	337343,49	2218722,82	аналитический	0,10	–
19	337417,56	2218748,60	аналитический	0,10	–
20	337414,27	2218755,12	аналитический	0,10	–
21	337458,90	2218773,35	аналитический	0,10	–
22	337500,30	2218788,70	аналитический	0,10	–
23	337536,92	2218802,72	аналитический	0,10	–
24	337562,55	2218813,02	аналитический	0,10	–
25	337592,15	2218823,51	аналитический	0,10	–
26	337599,09	2218826,08	аналитический	0,10	–
27	337620,15	2218833,78	аналитический	0,10	–
28	337667,04	2218852,12	аналитический	0,10	–
29	337708,83	2218868,15	аналитический	0,10	–
30	337712,34	2218869,26	аналитический	0,10	–
31	337731,72	2218876,58	аналитический	0,10	–
32	337763,80	2218888,69	аналитический	0,10	–
33	337789,27	2218898,31	аналитический	0,10	–

ОПИСАНИЕ МЕСТОПОЛОЖЕНИЯ ГРАНИЦ**Зона публичного сервитута в целях размещения линейного объекта "Газопровод межпоселковый (закольцовка) системы газоснабжения Зашекснинского района г.Череповца Вологодской области"**

(наименование объекта, местоположение границ которого описано, далее – объект)

Сведения о местоположении границ объекта**2. Сведения о характерных точках границ объекта**

34	337816,49	2218908,42	аналитический	0,10	–
35	337858,44	2218923,98	аналитический	0,10	–
36	337902,26	2218941,21	аналитический	0,10	–
37	337949,86	2218958,51	аналитический	0,10	–
38	337970,33	2218966,29	аналитический	0,10	–
39	337992,29	2218974,53	аналитический	0,10	–
40	337995,87	2218975,73	аналитический	0,10	–
41	338048,34	2218995,70	аналитический	0,10	–
42	338074,06	2219005,69	аналитический	0,10	–
43	338100,99	2219015,53	аналитический	0,10	–
44	338133,28	2219027,44	аналитический	0,10	–
45	338139,77	2219029,92	аналитический	0,10	–
46	338164,67	2219039,46	аналитический	0,10	–
47	338191,48	2219049,73	аналитический	0,10	–
48	338223,69	2219062,27	аналитический	0,10	–
49	338274,74	2219081,78	аналитический	0,10	–
50	338296,77	2219089,93	аналитический	0,10	–
51	338335,01	2219104,10	аналитический	0,10	–
52	338364,45	2219116,77	аналитический	0,10	–
53	338392,78	2219127,18	аналитический	0,10	–
54	338405,27	2219131,81	аналитический	0,10	–
55	338416,56	2219136,01	аналитический	0,10	–
56	338436,65	2219143,59	аналитический	0,10	–
57	338465,57	2219154,57	аналитический	0,10	–
58	338486,73	2219162,02	аналитический	0,10	–
59	338502,17	2219167,39	аналитический	0,10	–
60	338505,03	2219168,38	аналитический	0,10	–
61	338507,83	2219169,35	аналитический	0,10	–
62	338513,39	2219171,32	аналитический	0,10	–
63	338539,12	2219180,97	аналитический	0,10	–
64	338561,42	2219189,27	аналитический	0,10	–
65	338607,82	2219207,10	аналитический	0,10	–
66	338644,85	2219220,76	аналитический	0,10	–
67	338669,30	2219229,87	аналитический	0,10	–
68	338699,10	2219240,56	аналитический	0,10	–
69	338737,36	2219251,92	аналитический	0,10	–
70	338740,15	2219243,79	аналитический	0,10	–
71	338751,31	2219247,62	аналитический	0,10	–
72	339056,39	2219330,68	аналитический	0,10	–

ОПИСАНИЕ МЕСТОПОЛОЖЕНИЯ ГРАНИЦ**Зона публичного сервитута в целях размещения линейного объекта "Газопровод межпоселковый (закольцовка) системы газоснабжения Зашекснинского района г.Череповца Вологодской области"**

(наименование объекта, местоположение границ которого описано, далее – объект)

Сведения о местоположении границ объекта**2. Сведения о характерных точках границ объекта**

73	339078,34	2219296,90	аналитический	0,10	–
74	339117,96	2219322,65	аналитический	0,10	–
75	339179,00	2219362,31	аналитический	0,10	–
76	339195,35	2219337,15	аналитический	0,10	–
77	340013,26	2219868,65	аналитический	0,10	–
78	339998,21	2219891,80	аналитический	0,10	–
79	340067,53	2219939,69	аналитический	0,10	–
80	340156,03	2219920,91	аналитический	0,10	–
81	340460,82	2219928,65	аналитический	0,10	–
82	340552,81	2219946,18	аналитический	0,10	–
1	340564,73	2219909,34	аналитический	0,10	–

3. Сведения о характерных точках части (частей) границы объекта

Обозначение характерных точек части границы	Координаты, м		Метод определения координат характерной точки	Средняя квадратическая погрешность положения характерной точки (M _t), м	Описание обозначения точки на местности (при наличии)
	X	Y			
1	2	3	4	5	6
–	–	–	–	–	–

ОПИСАНИЕ МЕСТОПОЛОЖЕНИЯ ГРАНИЦ

Зона публичного сервитута в целях размещения линейного объекта "Газопровод межпоселковый (закольцовка) системы газоснабжения Зашекснинского района г.Череповца Вологодской области"

(наименование объекта, местоположение границ которого описано, далее – объект)

План границ объекта

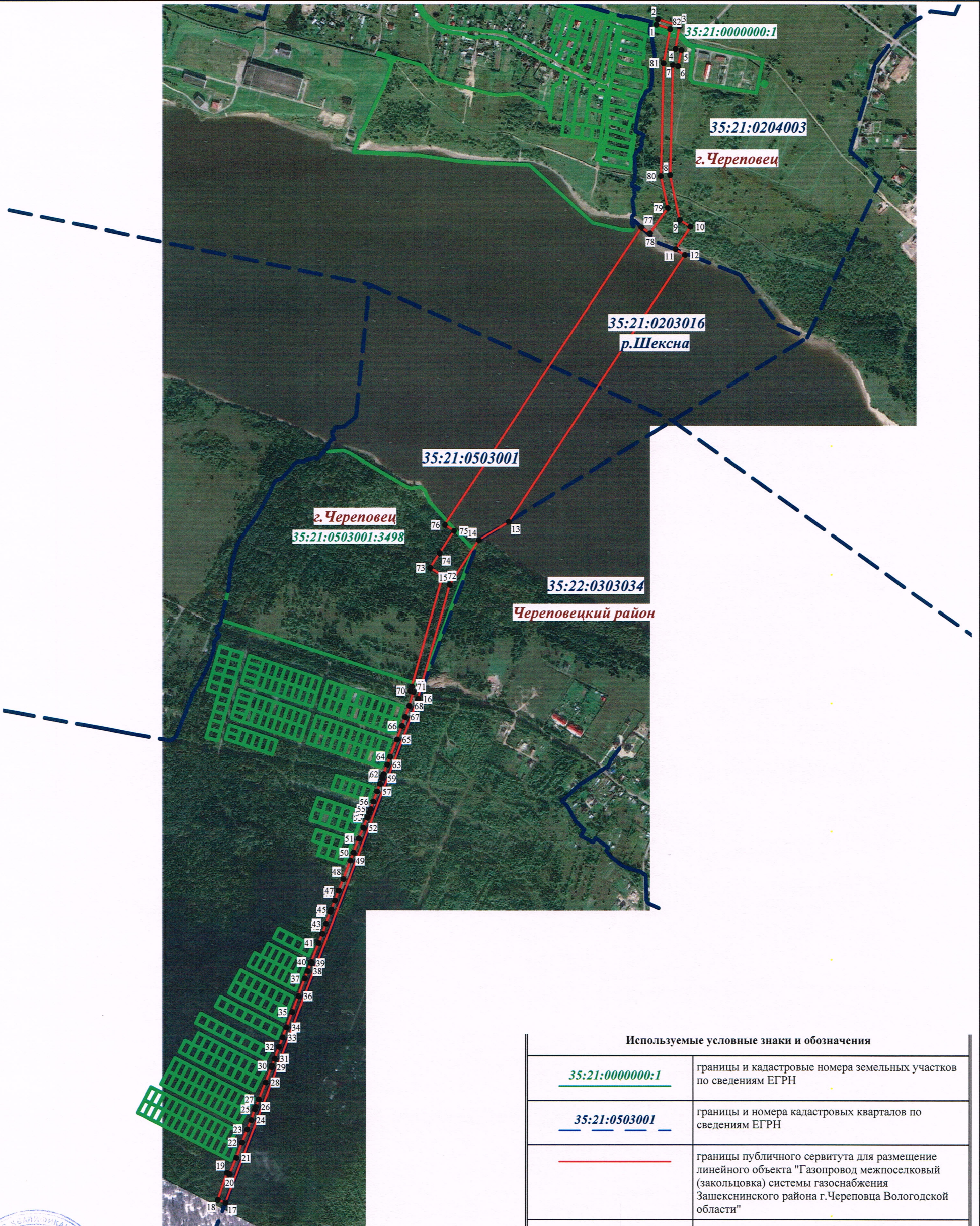

Масштаб 1:10000

Используемые условные знаки и обозначения

<u>35:21:0000000:1</u>	границы и кадастровые номера земельных участков по сведениям ЕГРН
<u>35:21:0503001</u>	границы и номера кадастровых кварталов по сведениям ЕГРН
—	границы публичного сервитута для размещения линейного объекта "Газопровод межпоселковый (закольцовка) системы газоснабжения Зашекснинского района г.Череповца Вологодской области"
• 1	характерные точки границы публичного сервитута для размещения линейного объекта "Газопровод межпоселковый (закольцовка) системы газоснабжения Зашекснинского района г.Череповца Вологодской области"



Подпись О.Е.Гужва Дата " 03 " февраля 2022 г.
 Место для отписки печати (при наличии) лица, составившего описание местоположения границ объекта