ОПИСАНИЕ МЕСТОПОЛОЖЕНИЯ ГРАНИЦ
публичного сервитута воздушная линия электропередачи
ВЛ 220 кВ Сталь 3,4

(наименование объекта, местоположение границ которого описано)

Раздел 1

Сведения об объекте		
№ п/п	Характеристики объекта	Описание характеристик
1	2	3
1	Местоположение объекта	Вологодская область, г. Череповец
2	Площадь объекта +/- величина погрешности определения площади (Р +/- Дельта Р)	45620 кв.м± 43
3	Иные характеристики объекта	Зона публичного сервитута на основании существования инженерного сооружения воздушная линия электропередачи ВЛ 220 кВ Сталь 3,4. Срок установления 49 лет.

Местоположение публичного сервитута: Вологодская область, г.Череповец			
Система координат	**МСК-35 зона 2**		
Метод определения координат	**Аналитический**		
Обозначение характерных точек границ публичного сервитута	**Координаты, м**		
	X	**Y**	**Средняя квадратическая погрешность положения характерных точек (Mt), м**
1	**2**	**3**	**4**
1	346586.56	2209767.42	0.10
2	346468.23	2209883.95	0.10
3	346199.03	2210149.71	0.10
4	345900.27	2210443.85	0.10
5	345893.36	2210706.58	0.10
6	345887.43	2210712.13	0.10
7	345669.15	2210704.91	0.10
8	345418.38	2210694.74	0.10
9	345414.08	2210921.93	0.10
10	345408.43	2210927.74	0.10
11	345160.27	2210922.31	0.10
12	344800.68	2210911.53	0.10
13	344706.01	2210954.18	0.10
14	344634.15	2210995.72	0.10
15	344626.08	2211003.82	0.10
16	344602.58	2210978.02	0.10
17	344638.69	2210973.01	0.10
18	344711.62	2210933.17	0.10
19	344798.15	2210893.76	0.10
20	345161.52	2210904.36	0.10
21	345399.59	2210912.72	0.10
22	345403.38	2210684.68	0.10
23	345409.42	2210679.17	0.10
24	345669.51	2210688.11	0.10
25	345879.40	2210696.37	0.10
26	345883.46	2210438.99	0.10
27	345885.23	2210434.77	0.10
28	346187.24	2210137.74	0.10
29	346456.46	2209871.99	0.10
30	346575.59	2209754.49	0.10
1	346586.56	2209767.42	0.10

Схема расположения границ публичного сервитута

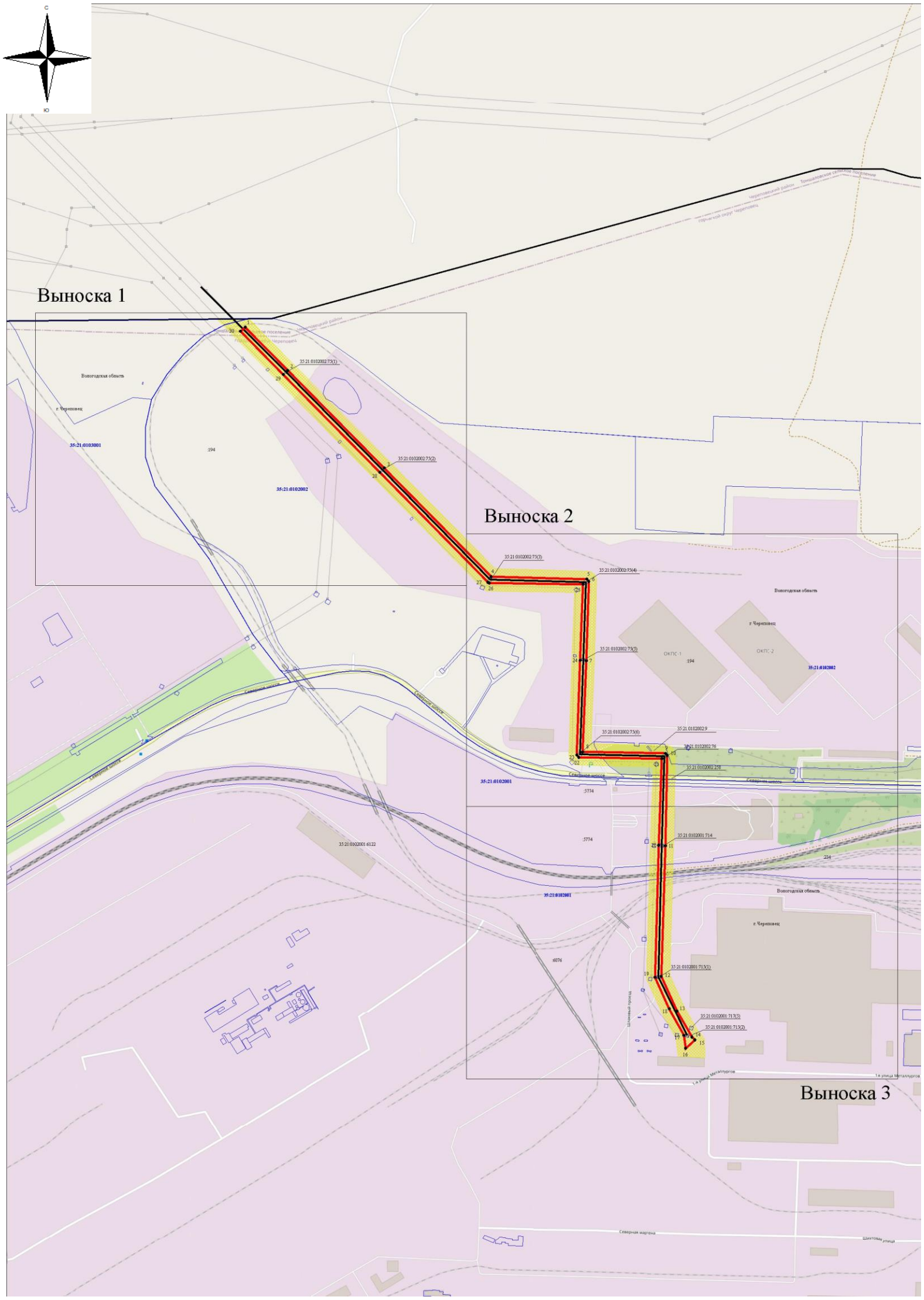

Масштаб 1:12000

Используемые условные знаки и обозначения:

	обозначение границы кадастрового квартала
35:21:0102001	**обозначение номера кадастрового квартала**
	обозначение границы земельного участка
:5926	**обозначение кадастрового номера земельного участка**
	обозначение границы публичного сервитута
4	**обозначение характерной точки границы публичного сервитута**
	обозначение линии электропередачи
г. Череповец	**обозначение муниципального района**
	обозначение границы охранной зоны линии электропередачи

Используемые условные знаки и обозначения:

Масштаб 1:5000

Выноска 1

	обозначение границы кадастрового квартала
35:21:0102001	обозначение номера кадастрового квартала
	обозначение границы земельного участка
:5926	обозначение кадастрового номера земельного участка
	обозначение границы публичного сервитута
	обозначение линии электропередачи
4	обозначение характерной точки границы публичного сервитута
г. Череповец	обозначение муниципального района
	обозначение границы охранной зоны линии электропередачи

35:21:0102002:75(3)

35:21:0102002:75(4)

35:21:0102002:75(5)

35:21:0102002:75(6)

35:21:0102002:9

35:21:0102002:76

35:21:0102002:258

4 5 6 7 8 9 10 21 22 23 24 25 26 27

Вологодская область

г. Череповец

:194

35:21:0102002

35:21:0102001

:5774

Используемые условные знаки и обозначения:

Масштаб 1:5000

Выноска 2

35:21:0102001	**обозначение границы кадастрового квартала**
	обозначение номера кадастрового квартала
	обозначение границы земельного участка
:5926	**обозначение кадастрового номера земельного участка**
	обозначение границы публичного сервитута
	обозначение линии электропередачи
4	**обозначение характерной точки границы публичного сервитута**
г. Череповец	**обозначение муниципального района**
	обозначение границы охранной зоны линии электропередачи

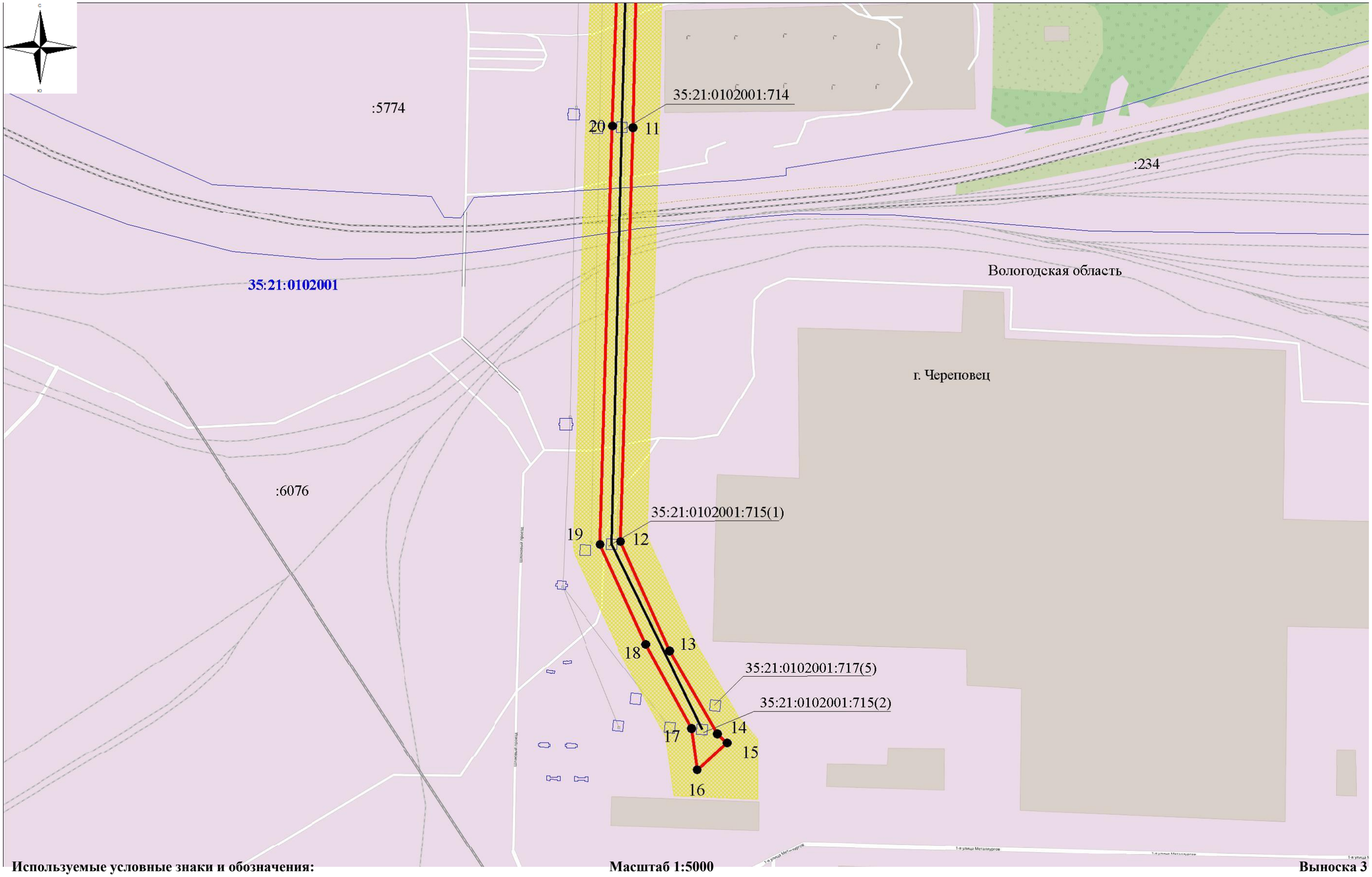

Используемые условные знаки и обозначения:

Масштаб 1:5000

Выноска 3

35:21:0102001	**обозначение границы кадастрового квартала**
	обозначение номера кадастрового квартала
	обозначение границы земельного участка
:5926	**обозначение кадастрового номера земельного участка**
	обозначение границы публичного сервитута
	обозначение линии электропередачи
4	**обозначение характерной точки границы публичного сервитута**
г. Череповец	**обозначение муниципального района**
	обозначение границы охранной зоны линии электропередачи